

VIVIENDA TIPO 5.2  
PLANTA 1ª A 9ª

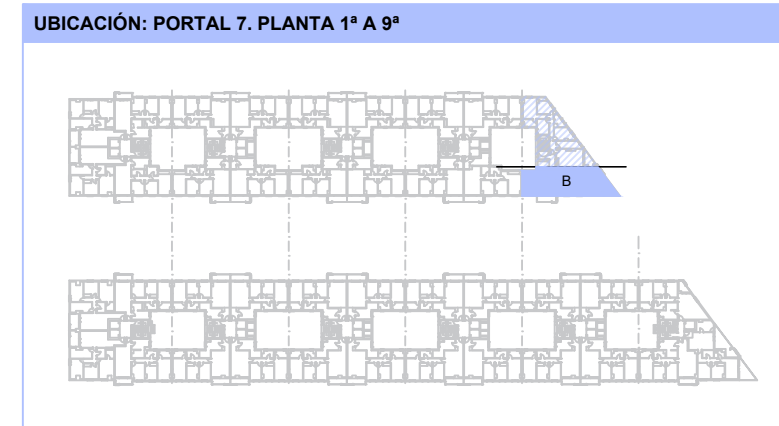

VIVIENDA TIPO 5.2		
ESTANCIA	SUP. ÚTIL (m²)	SUP. CONSTRUIDA (m²)
VESTÍBULO	3,63	
COCINA / LAVADERO	9,68	
SALÓN-COMEDOR	20,87	
PASILLO	3,23	
DORMITORIO 1	14,74	
DORMITORIO 2	9,91	
DORMITORIO 3	9,85	
BAÑO 1	4,96	
BAÑO 2	3,93	
TERRAZA	2,77	
TERRAZA 2	3,61	
<b>TOTAL</b>	<b>87,18</b>	<b>116,98</b>

SUPERFICIE ÚTIL DE VENTA: 89,67 m²  
(incluida parte proporcional de estancias de uso comunitario. Art. 26 del Plan de Vivienda)

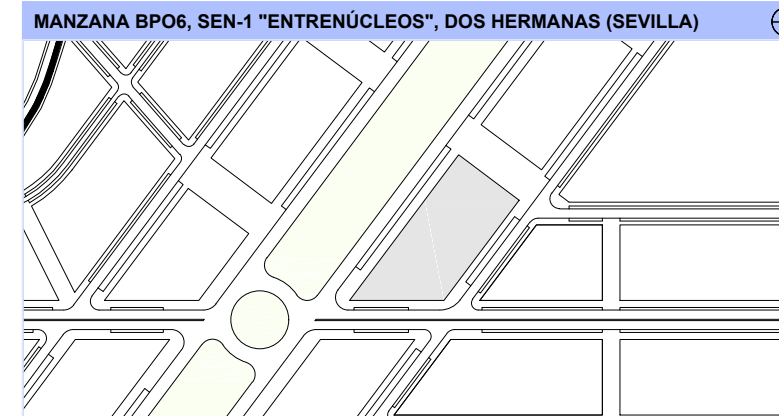
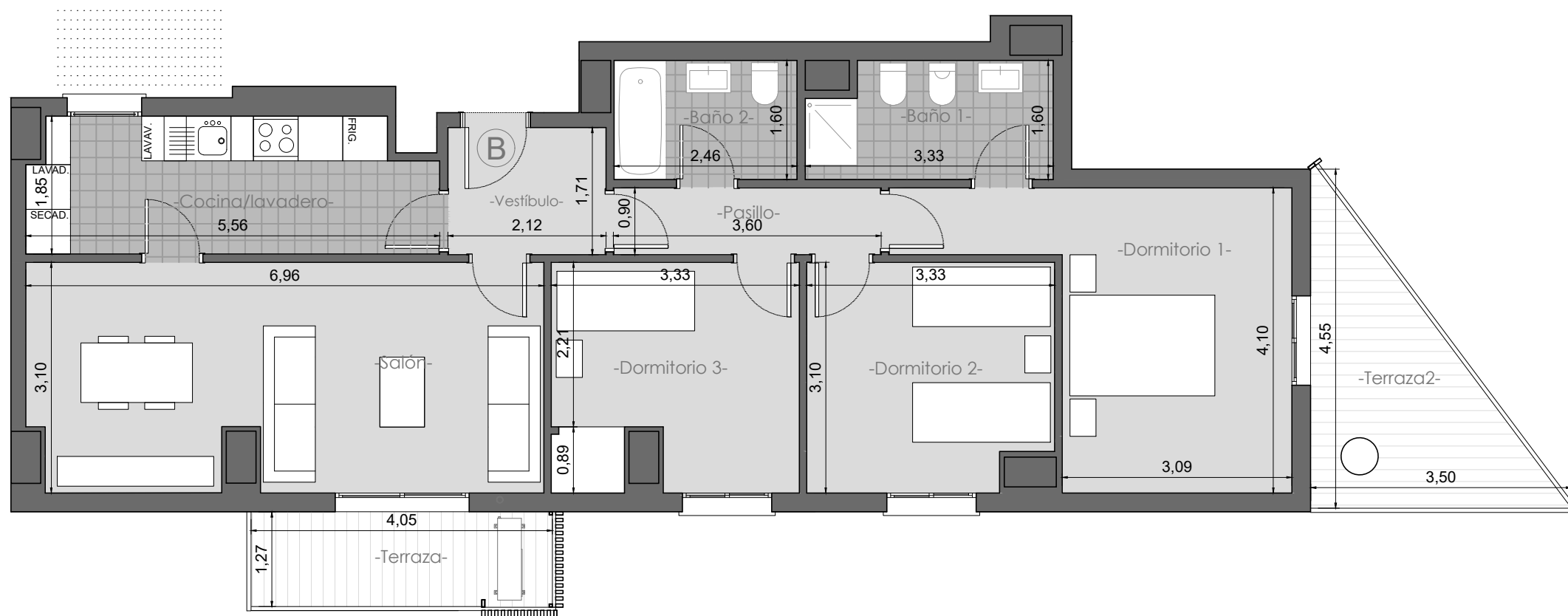