

VIVIENDA TIPO 1.4
PLANTA 3ª A 8ª

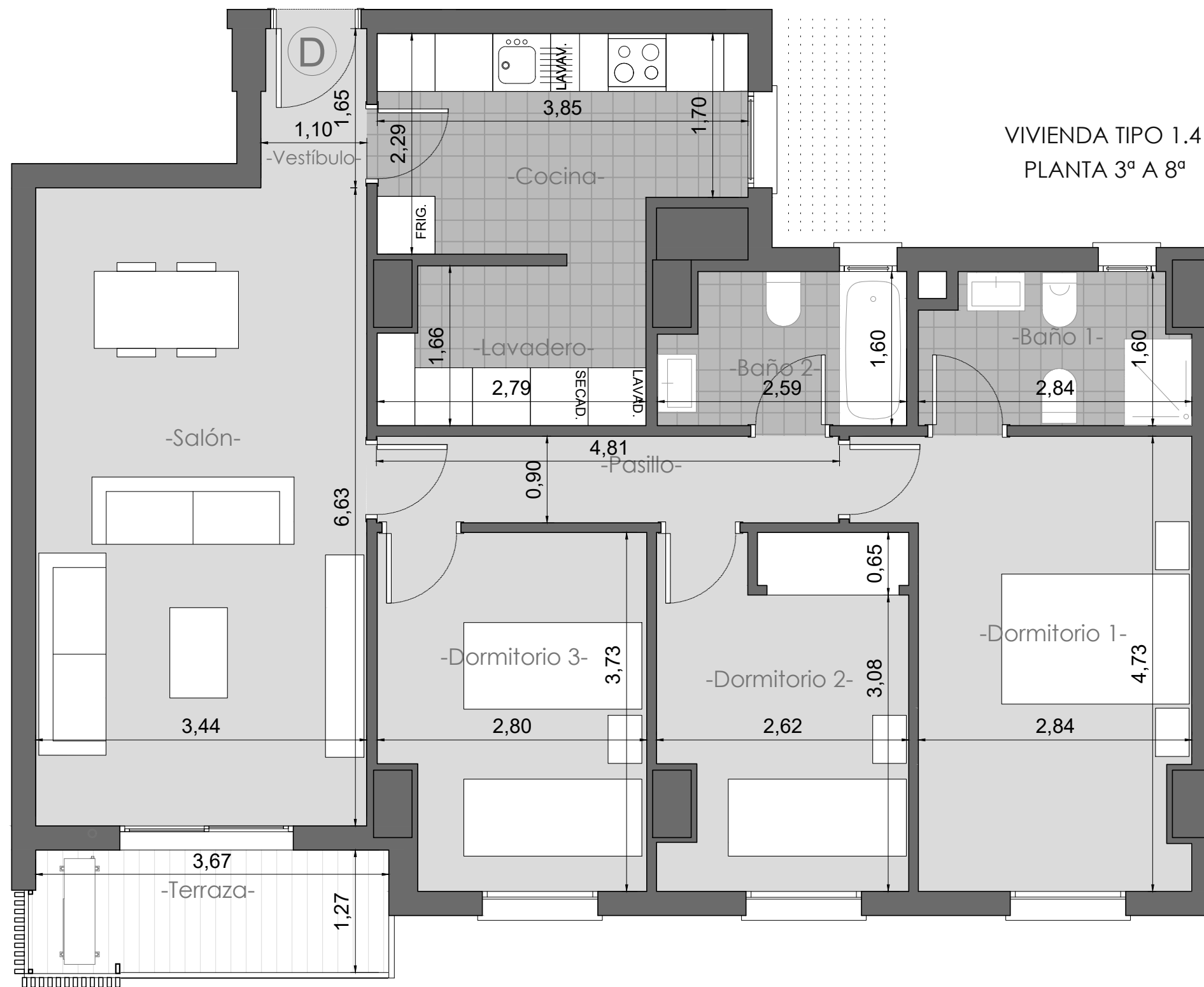

VIVIENDA TIPO 1.4		
ESTANCIA	SUP. ÚTIL (m ²)	SUP. CONSTRUIDA (m ²)
VESTÍBULO	1,78	114,70
COCINA	8,30	
LAVADERO	4,34	
SALÓN-COMEDOR	22,79	
PASILLO	4,33	
DORMITORIO 1	13,86	
DORMITORIO 2	9,42	
DORMITORIO 3	9,97	
BAÑO 1	4,20	
BAÑO 2	3,87	
TERRAZA	2,57	
TOTAL	85,43	

SUPERFICIE ÚTIL DE VENTA: 87,92 m²
(incluida parte proporcional de estancias de uso comunitario. Art. 26 del Plan de Vivienda)

