

**VIVIENDA TIPO 1.2**

ESTANCIA	SUP. ÚTIL (m <sup>2</sup> )	SUP. CONSTRUIDA (m <sup>2</sup> )
VESTÍBULO	1,78	108,71
COCINA	7,13	
LAVADERO	3,53	
SALÓN-COMEDOR	22,53	
PASILLO	4,33	
DORMITORIO 1	12,96	
DORMITORIO 2	8,59	
DORMITORIO 3	9,22	
BAÑO 1	4,20	
BAÑO 2	3,80	
TERRAZA	2,77	
<b>TOTAL</b>	<b>80,84</b>	

SUPERFICIE ÚTIL DE VENTA: 83,33 m<sup>2</sup>  
(incluida parte proporcional de estancias de uso comunitario. Art. 26 del Plan de Vivienda)

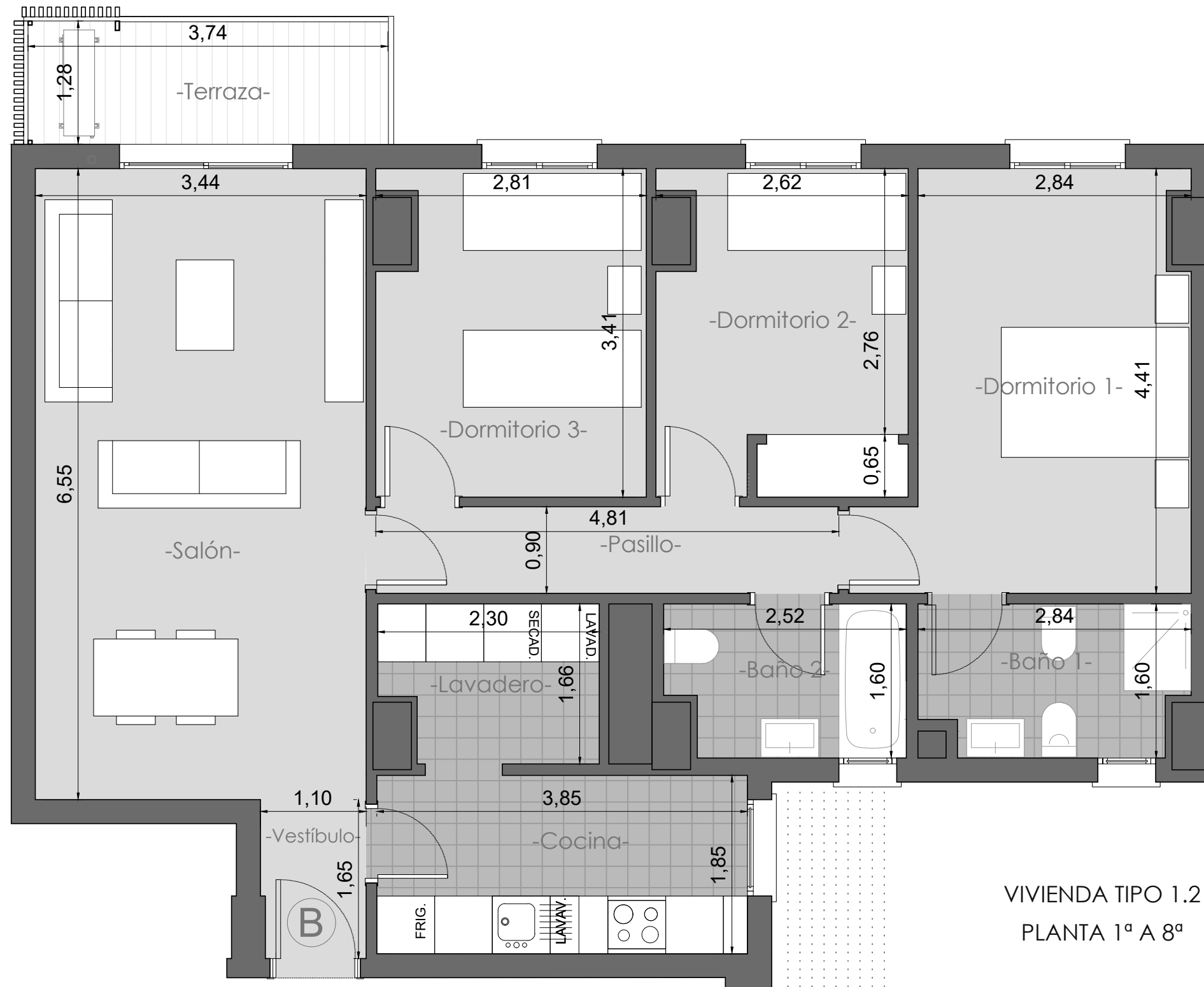

VIVIENDA TIPO 1.2  
PLANTA 1ª A 8ª